

V o r a n k ü n d i g u n g e n 2 0 1 9

GRILLFEST

Liebe Wanderfreundinnen und Wanderfreunde, unser diesjähriges Grillfest für Mitglieder der Wanderfreunde Rhein-Sieg e.V. findet statt am

Samstag, den 13. Juli 2019 ab 13 Uhr

auf dem Gelände des Kanu Clubs Delphin an der Aggerbrücke in Siegburg.

Voraus geht eine kurze Wanderung von etwa 10 km. Start der Wanderung ist 10:00 Uhr und los geht es am Kanu Club Delphin.

Salat- und Kuchenspenden sind wie immer sehr willkommen.

JAHRESAUSFLUG

Der Jahresausflug der Wanderfreunde Rhein-Sieg e.V. führt uns in diesem Jahr am **Samstag, den 31. August 2019**

in die **Stadt Münster**

Im Rahmen einer etwa einstündigen Stadtrundfahrt im komfortablen Doppeldeckerbus genießen wir die Stadt Münster und lassen uns von der Geschichte der sympathischen und faszinierenden „Stadt der Wissenschaft & Lebensart“ mitreißen. **Münster pur!**

Ob den eindrucksvollen Prinzipalmarkt, das prachtvolle Schloss, den mächtigen Dom, historische Herrenhäuser, die Promenade, den Aasee oder jede Menge Radfahrer - Münster hat viel zu bieten. Anschließend bleibt genügend Zeit für weitere Erkundungen oder eine gemütliche Einkehr in ein Café oder ein Restaurant.

Treffpunkt ist um **8:00 Uhr** am Bahnhof in Troisdorf. Wegen der Baustellensituation im Bereich des vorderen Tunnelzugangs befindet sich der Treffpunkt diesmal am anderen Ende des Tunnels, also am rückwärtigen Tunneleingang Bahnstraße. Abfahrt mit dem Zug ist um 8:33 Uhr (über Deutz). Es ist vorgesehen, dass wir gegen 20:00 Uhr wieder zurück in Troisdorf sind.

Die anteiligen Kosten für die Führung und die Fahrtkosten betragen 15 € und werden bei der Abfahrt in Troisdorf kassiert. Alle weiteren Kosten trägt - wie immer - jeder für sich.



Weitere ausführliche Informationen zum Jahresausflug und zur notwendigen **Anmeldung** (es gibt maximal 70 Sitzplätze im Doppeldeckerbus) folgen mit dem Wanderprogramm und der KommMit für das 3. Quartal (voraussichtlich **Anfang Juni**)



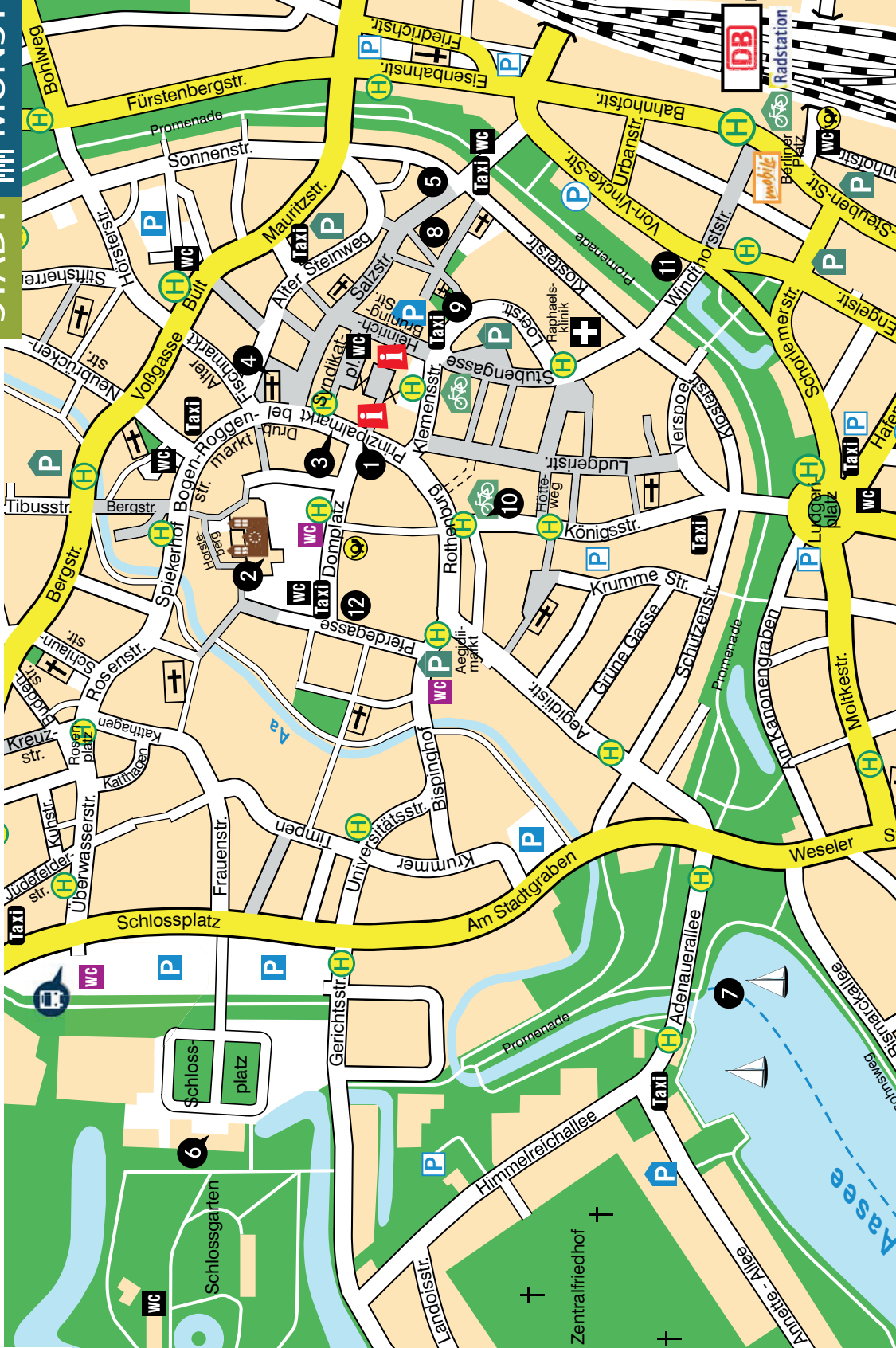

Münster Information:

Heinrich-Brüning-Str. 9
 48143 Münster
 Mo - Fr 10 - 18 Uhr,
 Sa 10 - 13 Uhr
 Tel. 0049 (0)251 - 492 - 2710
 Fax 0049 (0)251 - 492 - 7743
 info@stadt-muenster.de

Information

im Historischen Rathaus:

Prinzipalmarkt 10
 48143 Münster
 Di - Fr 10 - 17 Uhr,
 Sa, So, feiertags 10 - 16 Uhr
 Tel. 0049 (0)251 - 492 - 2724
 friedensaal@stadt-
 muenster.de

www.tourismus.muenster.de



/muenstermarketing



/exploremuenster

Fotos: Air-Klick (1/3), E. Deiters-Keul (12),
 R. Emmerich (4/5/7), Münster Marketing
 (2/6), Presseamt Münster/B. Fischer (10)
 /A. Klausner (9), D. Wirlitsch (8/11)



1 Historisches Rathaus (Historic Town Hall)



2 St. Paulus-Dom (Cathedral)

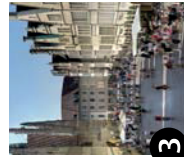

3 Prinzipalmarkt



4 St. Lamberti (Church)



5 Stadtmuseum

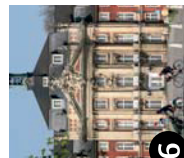

6 Schloss (Residence)

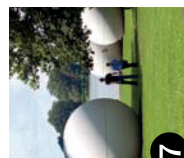

7 Aasee

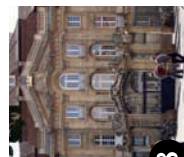

8 Erdrostenhof

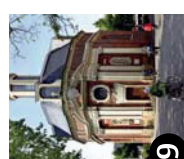

9 Clemenskirche (Church)

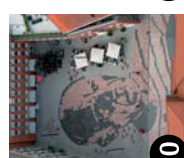

10 Kunstmuseum Pablo Picasso

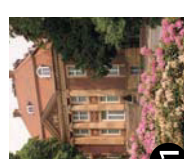

11 Museum für Lackkunst

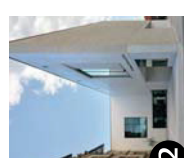

12 LWL-Museum für Kunst und Kultur